

**STRUKTUR ORGANISASI
KELURAHAN KEBONSARI KECAMATAN SUKUN
KOTA MALANG**

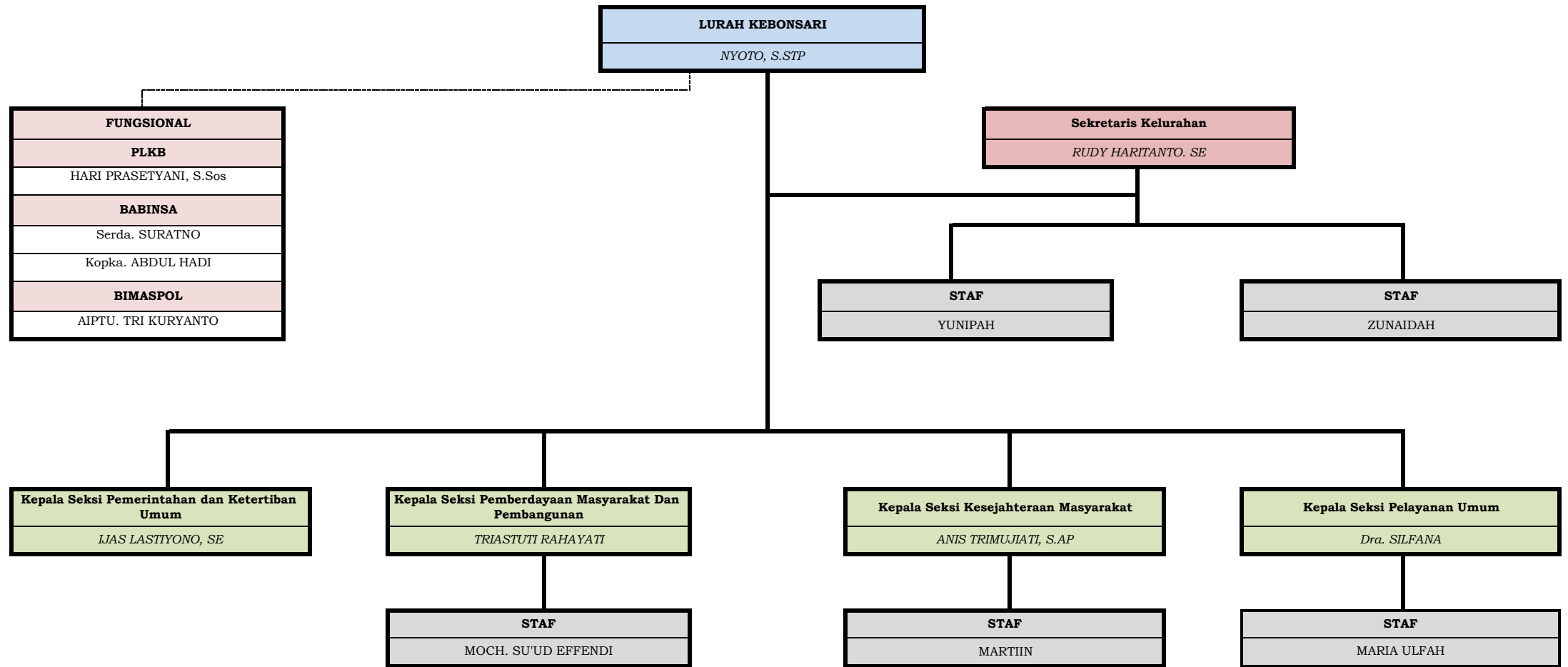

Catatan :

(untuk jabatan fungsional tertentu yang tidak diperlukan pada SKPD berkenaan tetapi yang bersangkutan berada di SKPD tersebut agar dimasukkan pada kolom ini)

No.	Nama Jabatan Fungsional Tertentu	Nama Pemangku Jabatan, pangkat dan NIP	Unit Kerja
1.	Penyuluh KB	Nama : HARI PRASETYANI, S.SoS Pangkat : Penata Tk I, III/d NIP : 19611219 199003 2 002	BKBPM
2.		Nama : Pangkat : NIP :	

Malang,
LURAH KEBONSARI,

NYOTO, S.STP
Penata
NIP. 19770130 199602 1 001

Keterangan :

- Jabatan = Masukkan nama jabatan fungsional tertentu maupun jabatan fungsional umum yang sesuai dengan tupoksi dan kewenangan unit kerja
Untuk jabatan fungsional tertentu yang **tidak sesuai** penempatan, agar **tidak dimasukkan** dalam peta jabatan tetapi dimasukkan dalam kolom catatan
Nama jabatan fungsional umum mengacu pada Perwal Nomor 9 Tahun 2014 tentang Pedoman Jabatan Fungsional Umum Pegawai Negeri Sipil di lingkungan Pemerintah Kota Malang
Nama jabatan fungsional tertentu mengacu pada jabatan fungsional tertentu yang telah ditetapkan oleh Kementerian Pendayagunaan Aparatur Negara dan Reformasi Birokrasi
- Kls (Kelas jabatan) = Masukkan kelas jabatan sesuai hasil evaluasi jabatan
B (*Bezetting*) = *Masukkan* jumlah pemangku jabatan yang dimiliki saat ini/persediaan pegawai
K (Kebutuhan) = Masukkan jumlah kebutuhan pegawai sesuai dengan beban kerja jabatan
-/+ = Selisih dari K dan B